

Dettaglio sezione A-A'

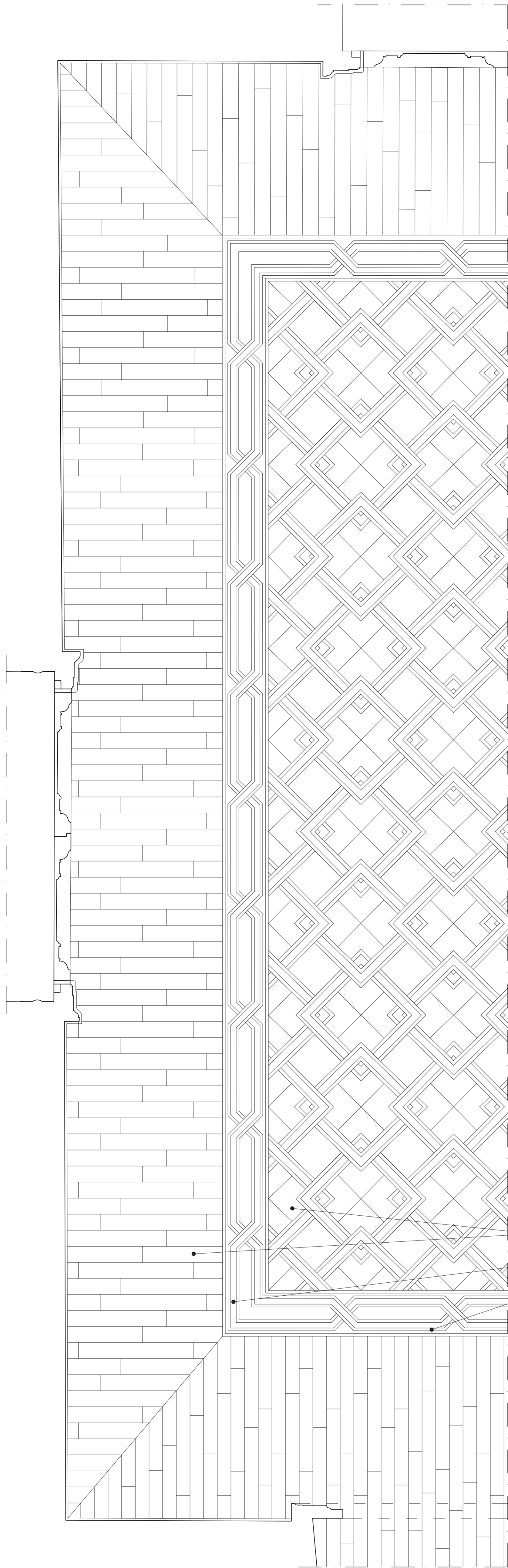

Dettaglio planimetria sala dei Sedili

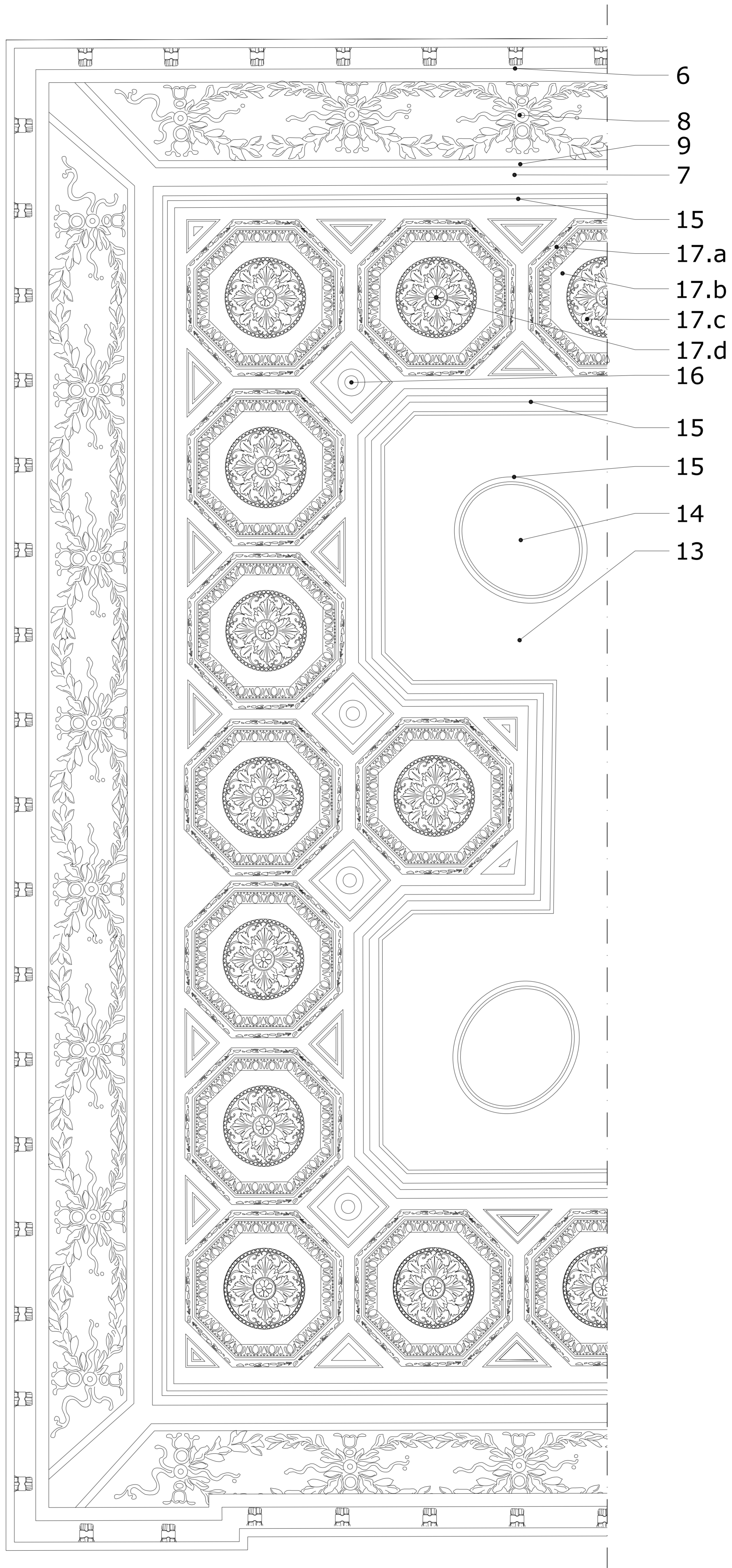

Dettaglio controsoffitto sala dei Sedili

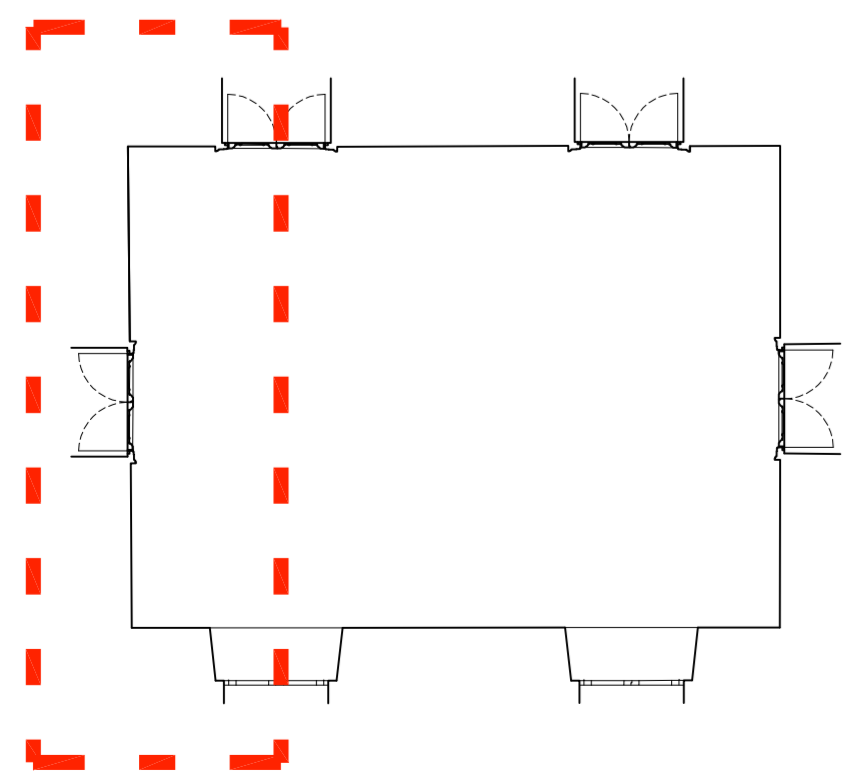

Keyplan

**Legenda rilievo materico**

1. Battiscopa in legno
2. Intonaco attintato
3. Cornice in legno a motivo semplice
4. Intonaco attintato a smalto
5. Rivestimento tessile su muratura
6. Trabeazione: apparato decorativo in gesso
7. Sguscio in pannellatura in legno rivestita in tela
8. Decorazione a motivo floreale in gesso
9. Cornice in legno a motivo floreale
10. Porta interna legno con decorazioni a sbalzo in legno

11. Dipinto ad olio su legno
12. Dipinto ad olio su muro
- Controsoffitto ligneo**
13. Pannello di legno verniciato a smalto
14. Dipinto ad olio su legno
15. Cornice in legno
16. Peduncolo in legno
17. Apparato decorativo ottagonale composto da:
  - a - cornice in legno
  - b - fondo in tavole di legno

- c - peduncolo in gesso su cartapesta
  - d - pinnacolo in legno
- Pavimento**
18. Parquet policromo costituito dalle seguenti essenze:
    - a - rovere
    - b - noce
    - c - acero
  19. Corpo illuminante metallico (elemento centrale e applique d'angolo) a bracci con motivi floreali

**Progetto di restauro della Sala dei Sedili**  
**Rilievo materico** - rapp. 1:10

**RESTAURO E RIQUALIFICAZIONE IMPIANTISTICA DELLA SALA DENOMINATA "DEI SEDILI" UBICATA AL PIANO SECONDO DI PALAZZO S. GIACOMO**

Servizi di ingegneria e architettura concernenti la "redazione della progettazione esecutiva ed il coordinamento della sicurezza in fase di progettazione dell'intervento di restauro e riqualificazione impiantistica della sala denominata dei sedili ubicata al piano secondo di Palazzo S. Giacomo" - intervento finanziato nell'ambito del "Patto per lo sviluppo della città metropolitana di Napoli" a valere sulle risorse FSC 2014/2020 - CUP: B67F19009140006 SMART CIG: ZA02C45E92

**PROGETTO ESECUTIVO**  
Architettonico - Impiantistico

**tipologia elaborato**  
Architettonico

**oggetto:**  
Rilievo materico - Dettagli di pianta, sezioni e controsoffitto

**numero elaborato**  
AR-03

**progettisti:**  
Sergio Rosanova (coordinatore del progetto)  
Architetto - Maneggio  
Fabrizio Rosanova  
Architetto  
Guido Gullo  
Architetto

**collaboratori:**  
architetture  
ing. Domenico Silvestro  
ing. Luigi Crescenzo  
ing. Gianluigi Rizzo  
ing. Fortuna Balzano  
ing. Mario Taccogna

**F.U.P.**  
arch. Guglielmo Pescatore

**ing. Francesco Cuccari**

**redatto da:**  
STUDIO ROSANOVA

**numero progressivo**  
1:10

**nome file**  
Esec\_A\_01.dwg

**data**  
Ottobre 2020

**pag. lavoro**  
na FSC 2014/2020

**numero tavola**  
E/Scr/18

**FSC**  
Fondo per lo Sviluppo e la Coesione

**PATTO per NAPOLI**  
Città Metropolitana di Napoli

**GOVERNARE IL TERRITORIO**